

**LEGEND/LEYENDA**

- |  |   |   |   |
|--|---|---|---|
| <b>1</b> Stormwater Swale<br>(Pantano de aguas de tormentas) | <b>4</b> Bike Rack<br>(Portabicicletas)                   | <b>7</b> Picnic Table<br>(Mesa de picnic)             | <b>10</b> Park Entry Sign<br>(Letrero de entrada al parque) |
| <b>2</b> 6'-8' Wide Pathway<br>(Camino 6' - 8' de ancho)     | <b>5</b> Embankment Slide<br>(Terraplén con resbaladeras) | <b>8</b> Picnic Shelter<br>(Área cubierta para comer) | <b>11</b> Drinking Fountain<br>(Fuente de Agua)             |
| <b>3</b> Low Retaining Wall<br>(Muro de contención pequeño)  | <b>6</b> Bench<br>(Banco)                                 | <b>9</b> Water Feature<br>(Instalación de Agua)       |   |

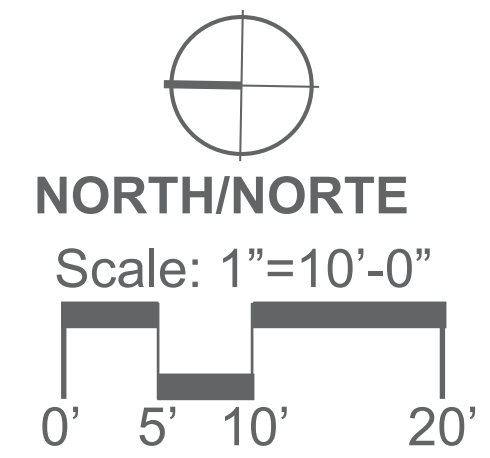

**Embankment Slide | Terraplén con resbaladeras**



**Water Feature | Instalación de Agua**



**Picnic Shelter | Área Cubierta para Comer**

**FINAL SITE PLAN**

**BALFOUR PARK**

**MILWAUKIE, 3039 SE BALFOUR ST.**

October, 2023/ Octubre 2023



**izo**

**jla**  
Public Involvement

**GREENWORKS™**

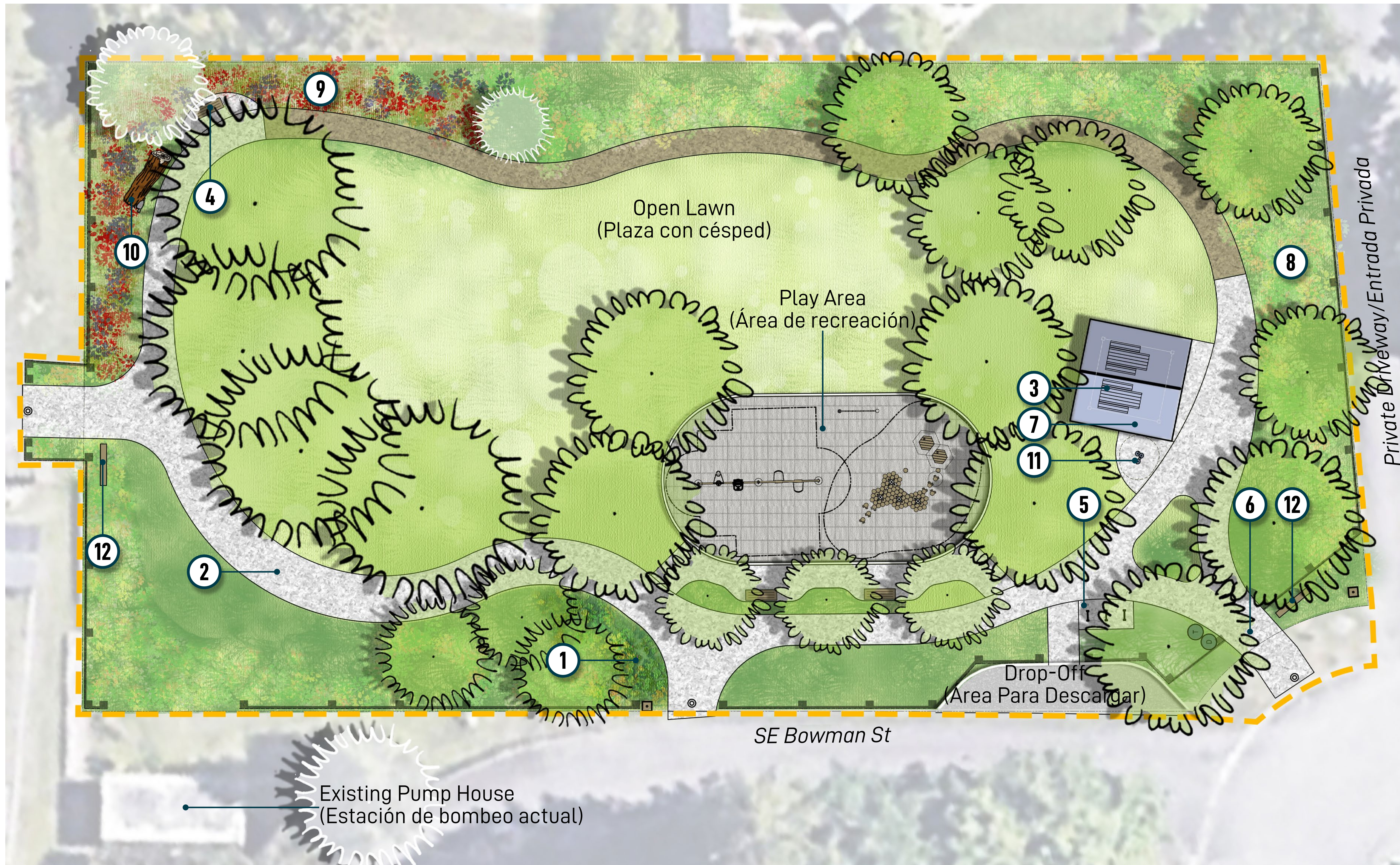

**LEGEND/LEYENDA**

- |  |   |   |   |
|--|---|---|---|
| <b>1</b> Stormwater Swale<br>(Pantano de aguas de tormentas) | <b>4</b> Bench<br>(Banco)                       | <b>7</b> Picnic Shelter<br>(Área cubierta para comer)   | <b>10</b> Log<br>(Leño)                                     |
| <b>2</b> 6'-9' Wide Pathway<br>(Camino 6' - 9' de ancho)     | <b>5</b> Bike Rack<br>(Portabicicletas)         | <b>8</b> Screening Shrubs<br>(Arbustos de ocultación)   | <b>11</b> Drinking Fountain<br>(Fuente de Agua)             |
| <b>3</b> Picnic Table (2)<br>(Mesa de picnic -2)             | <b>6</b> Main Park Entry<br>(Entrada principal) | <b>9</b> Pollinator Garden<br>(Jardín de Polinizadoras) | <b>12</b> Park Entry Sign<br>(Letrero de entrada al parque) |

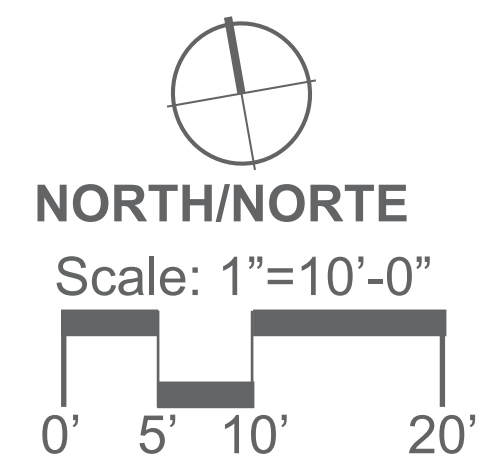

**Picnic Shelter | Área Cubierta para Comer**



**Pollinator Garden | Jardín de Polinizadoras**



**Tree Grove | Arboleda de árboles**

**FINAL SITE PLAN**  
**BOWMAN-BRAE PARK**

MILWAUKIE, 4225 SE BOWMAN ST.

October, 2023/ Octubre 2023



**izo**

**jla**  
Public Involvement

**GREENWORKS™**



LEGEND/LEYENDA

- 1** Stormwater Swale (Pantano de aguas de tormentas)
- 2** Stage (Escenario)
- 3** Bench (Banco)
- 4** Bike Rack (Portabicicletas)
- 5** Riparian Area (Área Ribereño)
- 6** Native Planting (Planta Nativa)
- 7** Pond Platform (Plataforma del Estanque)
- 8** Rock Steppers (Adoquines)
- 9** Picnic Table (Mesa de pícnic)
- 10** Log (Leño)
- 11** Drinking Fountain (Fuente de Agua)
- 12** Soft Surface Trail (Sendero de Superficie Suave)
- 13** Park Entry Sign (Letrero de entrada al parque)

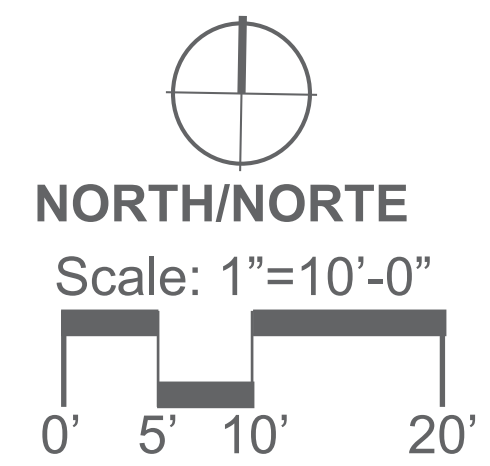

Rock Steppers | Adoquines



Landscape Log | Leño



Soft Surface Trail | Sendero de Superficie Suave

# FINAL SITE PLAN

SCOTT PARK

MILWAUKIE, 10660 SE 21ST AVE.

October, 2023/ Octubre 2023



izo

jla  
Public Involvement

GREENWORKS™